

MINISTRE DE L'EDUCATION NATIONALE

DOE

FACADES SUD ET NORD

EXTENSION DES LOCAUX DE L'INSPECTION ACADEMIQUE DE MEURTHE ET MOSELLE
4 RUE D'AUXONNE A NANCY

CONDUCTEUR D'OPERATION	ARCHITECTES	RE:
DOE MEURTHE ET MOSELLE SERCOP PLACE DES BACS DE BAY 54000 NANCY TEL: (03)8331.4500 TELECOPIE: 43.304.423	P. de TURENNE B. DESALLANS R. de LA TOUR D'AUVERGNE 6 RUE BASCHON 55011 PARIS TEL: (01)43.29.01.81 TELECOPIE: 43.70.506	OTH EST 4 RUE LAFAYETTE BP 104 55015 METZ TEL: (03)83.31.4502 TELECOPIE: 47.616.570
DOE	AVRIL 1994	1/100*

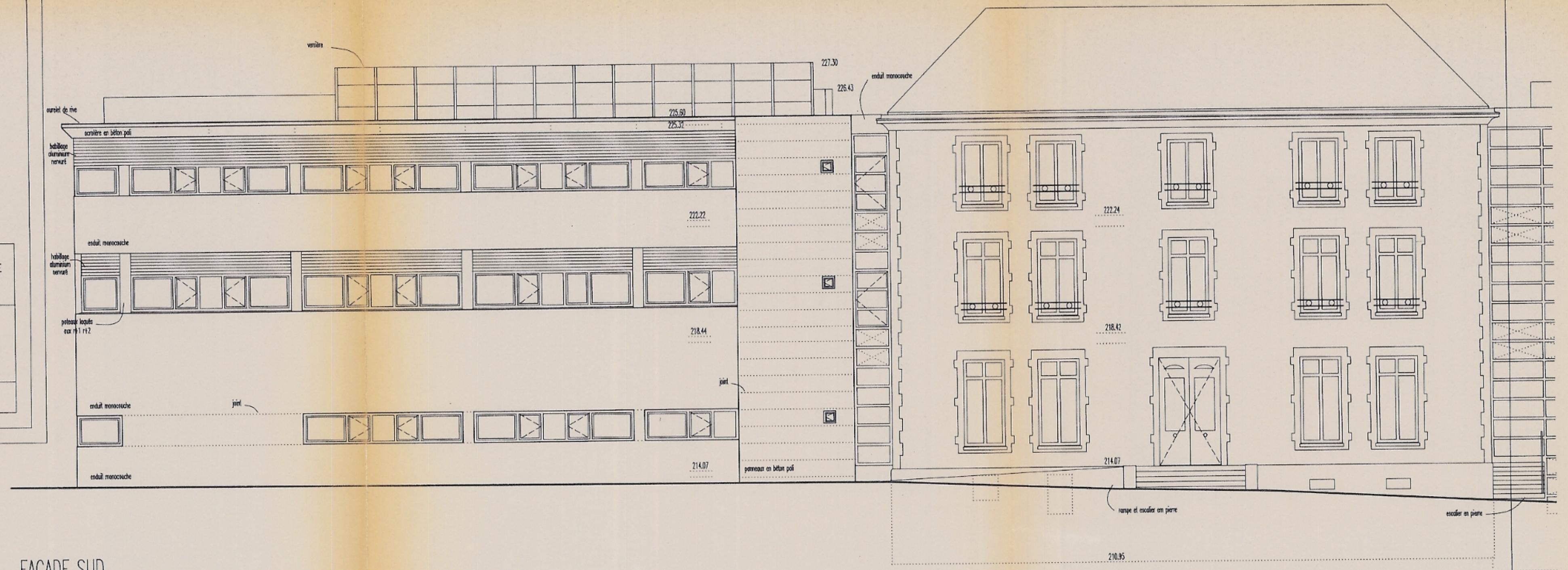

FACADE SUD



FACADE NORD